

แขกมอญบางขุนพรหมเถา

พระนิพนธ์ใน สมเด็จพระเจ้าฟ้าบรมพิตรสุริยมนตรี

ส่วนต้น ตอน ๑

- Staff 1: Starts at measure 1. Includes a fermata over the first measure.
- Staff 2: Starts at measure 6.
- Staff 3: Starts at measure 12.
- Staff 4: Starts at measure 18.
- Staff 5: Starts at measure 25.
- Staff 6: Starts at measure 31.
- Staff 7: Starts at measure 38.
- Staff 8: Starts at measure 44.
- Staff 9: Starts at measure 50.
- Staff 10: Starts at measure 57.
- Staff 11: Starts at measure 63. Ends with a double bar line and a whole rest.

แขกมอญบางขุนพรหมเตา

Trombone

ส่วนขึ้น ท่อน ๖

5

10

15

20

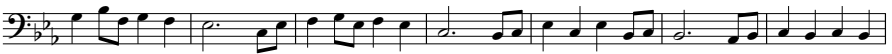

27

32

ส่วนขึ้น ท่อน ๓

6

12

18

24

ໂພດມວນສາງພຸດຮາມເຕາ

Trombone

30

37

45

52

58

64

70

76

82

89

95

ไอศกรีมรสทุเรียน

Trombone

ส่วนอื่น ร้อย ๑

6

12

18

25

30

ส่วนอื่น ร้อย ๒

5

11

17

23

30

ไอศกรีมรสทุเรียน

Trombone

ส่วนนี้ ร้อย ๓

5

11

17

24

30

36

42

47

ແບບກວດສອບທາງສູນພຣອມຕອດ

Trombone

ສິ້ນຜ່ວງ ກ່ອນ ໑

6

ສິ້ນຜ່ວງ ກ່ອນ ໒

5

ສິ້ນຜ່ວງ ກ່ອນ ໓

5

9

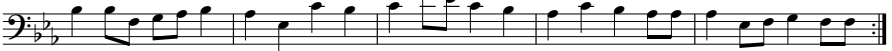

14

20

26

30

